

ATIVIDADES DOMICILARES – PERÍODO DE SUSPENSÃO DAS AULAS

SEGUNDA-FEIRA (10/08)

Queridos alunos e familiares:

Estamos iniciando mais uma semana agradecidos a Deus por todo cuidado e proteção e confiantes que tudo isso logo se resolverá. Enquanto não é possível nos reencontrarmos, solicitamos que vocês continuem seguindo a rotina diária para que todos os dias vocês tenham um horário para o estudo e consigam deixar as atividades em dia.

Qualquer dúvida, por favor nos procure.

Professoras Neurian, Rita, Iza e Silmara

Continuaremos a trabalhar o folclore e abordaremos os personagens do Sítio do Pica Pau Amarelo, criados pelo escritor brasileiro Monteiro Lobato.

Procure ler as atividades de cada disciplina e respondê-las no caderno.

LEITURA DIÁRIA: Recomendamos a leitura da Biografia de Monteiro Lobato que se encontra logo abaixo.

LÍNGUA PORTUGUESA

- Toda história tem um autor, e todo autor tem uma história. A essa história chamamos de **Biografia**.

MONTEIRO LOBATO

José Bento Monteiro Lobato nasceu na cidade de Taubaté, no estado de São Paulo, no dia 18 de abril de 1882.

Aos 15 anos perdeu os pais e passou a viver com o avô, o Visconde de Taubaté. Formou-se advogado e começou a escrever livros para adultos.

Ele foi um dos primeiros escritores a fazer literatura infantil em nosso país, pois poucas pessoas pensavam em escrever histórias para crianças. Passou então a ser o maior escritor de livros infantis e chegou a fundar uma editora para divulgar os livros e combater o analfabetismo.

Em quase todos os seus livros para crianças aparecem os personagens do famoso Sítio do Pica Pau Amarelo: Dona Benta, Emília, Pedrinho, Narizinho, Tia Nastácia, o Visconde de Sabugosa, o Marquês de Rabicó.

Seus livros mais apreciados são: O Pica Pau Amarelo, Reinações de Narizinho, O Poço do Visconde, Emília no País da Gramática, Geografia de Dona Benta, O Saci, Viagem ao Céu, História do Mundo, O Marquês de Rabicó, Fábulas, Caçadas de Pedrinho e outros.

Em homenagem ao maior escritor da literatura infantil brasileira, foi escolhido o dia 18 de abril como Dia do Livro, data do nascimento de Monteiro Lobato.

Em 4 de julho de 1948, Monteiro Lobato morreu em São Paulo.

<https://www.passeidireto.com/arquivo/67137955/sequencia-didatica-sitio-do-pica-pau-amarelo-monteiro-lobato-dia-do-livro-infant>

1) Agora que você já sabe o que é uma Biografia, convidamos você a escrever a sua Autobiografia. Autobiografia é a história da sua vida. Para escrevê-la você precisará conversar com seus familiares sobre fatos da sua vida e em seguida registrá-los. Pense em todos os passos para produzir essa autobiografia, tais como: seu nome completo, data e local onde nasceu, fatos que marcaram a sua vida até o presente momento.

MATEMÁTICA/ GEOGRAFIA

Observe o mapa de do estado de São Paulo. Olhe onde fica o Sítio do Picapau Amarelo: na cidade de Taubaté. Analise o mapa abaixo para responder as perguntas que seguem no caderno.

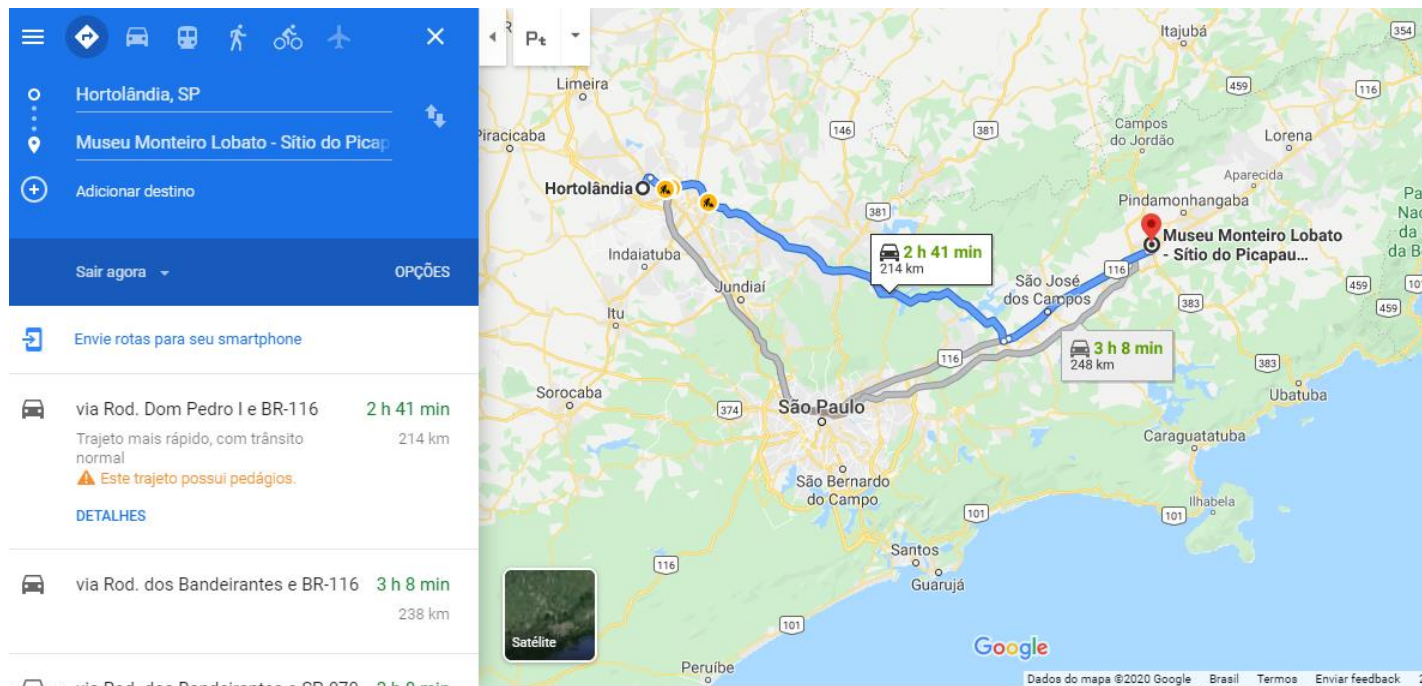

[Google maps](#)

- 1- Qual a rota mais próxima para chegar ao Museu Monteiro Lobato que se encontra dentro do Sítio?
- 2- As distâncias são dadas em quilômetros, mas também colocam tempo. Como acham que eles calculam quanto tempo demora?

- 3- Se eu dirigir mais rápido irei demorar mais ou menos tempo para chegar?
- 4- Observe abaixo o recorte retirado do mapa.



Você sabe o que cada símbolo significa? Se sim, escreva no seu caderno com suas palavras.

TERÇA-FEIRA (11/08)

LEITURA DIÁRIA: Trava língua

Maria-mole é molenga.
Se não é molenga
não é maria-mole.
É coisa malemolente,
nem mala, nem mola,
nem maria, nem mole.

INGLÊS

A professora de inglês também preparou atividades! Você as encontrará aqui: [Língua inglesa](#)

HISTÓRIA

Leia o texto: Museu Monteiro Lobato

Na cidade de Taubaté em homenagem ao filho de sua terra, foi criado o Museu Monteiro Lobato, que é uma instituição cultural pública localizado no Sítio do Picapau Amarelo.

O museu funciona na casa onde o escritor nasceu e viveu até os 12 anos, imóvel que pertencia ao seu avô materno, o Visconde de Tremembé.

Este, abriga uma biblioteca infantil com as obras de Lobato, alguns acervos da família e área verde conhecida como Parque do Sítio do Pica pau Amarelo.

O casarão onde funciona o museu tem a sua estrutura feita de taipa de pilão. A construção era um exemplo típico das chácaras das “Cidades do café” do século XIX. Durante as obras de restauro realizadas em 1979, foram conservados os vãos das portas, janelas e o piso em dois cômodos.

Apresentações teatrais com os personagens imortalizados pelo autor acompanham o local. Há também oficinas para o público infantil, que podem emprestar e consultar livros. Aos finais

EMEF Marleciene Priscila Presta Bonfim – 10/08 a 21/08/2020 – 5º ano de semana, ainda ocorrem oficinas de arte e atividades na brinquedoteca. O espaço conta com uma área verde de 18 mil metros quadrados, playground e mesas para piquenique.

O museu é o mais visitado do interior paulista. A sede, no entanto, sofre com problemas na sua conservação. Segundo os responsáveis pelo museu, a burocracia dos órgãos oficiais impede a preservação do imóvel, que vem passando por degradação acentuada nos últimos anos. A municipalização é uma das tentativas para conseguir agilizar as obras e reparos e restauro.

No município de Monteiro Lobato há 72 quilômetros de Taubaté, há outro sítio do Picapau Amarelo, no qual o autor viveu por seis anos. O local segue as mesmas características apresentadas no museu em Taubaté e é também aberto à visitaç o.

Agora que j a lemos o texto acima, vamos refletir e responder;

- 1) O texto fala sobre a dificuldade na preserva o do museu. Quais s o essas dificuldades?
- 2) Em hist ria j  estudamos sobre povos antigos e descobrimos que achados antigos contribuíram para entendermos nossa evolu o e o que somos hoje. Pensando em tudo que voc  leu sobre o museu, explique sua contribui o para nossa aprendizagem e vida atual.

MATEM TICA

HOJE IREMOS CONHECER UM POUCO MAIS SOBRE AS PERSONAGENS DA OBRA MAIS FAMOSA DE MONTEIRO LOBATO:



<https://br.pinterest.com/pin/638737159620191348/>

AGORA VAMOS TENTAR AJUDAR O PESSOAL DO S TIO A RESOLVER ALGUNS PROBLEMINHAS

“Em uma bela manhã, como de costume, Tia Nastácia foi preparar o café da manhã do Sítio, com pães, bolinhos, frutas e um bom leite com chocolate. Desta vez a turma estava completa e todos gostam muito de comer pães. Por esse motivo, Tia Nastácia precisava aumentar a produção diária de pães. Tia Nastácia queria oferecer os pães quentinhos para toda turma, e para isso, estava assando 5 formas com 4 pães em cada forma. Sabendo que a turma vinha sempre muito faminta para o café, Tia Nastácia teria que contar os pães de maneira rápida para que todos comessem pães quentinhos e não queimados, que fossem suficientes para saciar a fome de todos.”

Vamos ver a receita de pão que Tia Nastácia usa para **fazer 4 pãezinhos:**

Pãozinho da Tia Nastácia

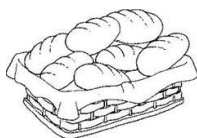

INGREDIENTES

- 1 kg de farinha de trigo aproximadamente
- 1 xícara de leite morno
- 1/2 xícara de água morna
- 1/2 xícara de óleo
- 4 colheres (sopa) de açúcar
- 1 colher (sopa) de sal
- 2 ovos
- 30 g de fermento biológico fresco ou 10 g de fermento biológico seco

MODO DE PREPARO

- Em uma tigela, dissolva o fermento no açúcar e acrescente o sal, os ingredientes líquidos, os ovos e misture muito bem.
- Acrescente aos poucos a farinha até formar uma massa macia e sove bem a massa.
- Deixe a massa descansar por aproximadamente 1 hora.
- Após o crescimento, divida a massa, enrole da forma que desejar, coloque nas formas e deixe crescer até dobrar de volume.
- Leve para assar em forno médio (200° C), preaquecido, por aproximadamente 30 minutos.
- Retire o pão do forno e pincele leite para a casca ficar mais macia

Agora vamos ajudar a Tia Nastácia a calcular quanto ela precisa de ingredientes para fazer mais receitas, responda no caderno.

1. O que significa o valor “1/2” colocado na receita?
2. Sabendo que 1/2 significa METADE, se ela fosse fazer duas receitas, quanto de água ela precisaria pegar?
3. E se fosse fazer 3 receitas?
4. Agora Tia Nastácia precisa de ajuda para calcular o total de pãezinhos que faz em cada fornada.



5 - “Estou muito preocupada, pois cada vez que sai uma fornada de pães do forno tenho que contá-los, assim preciso agilizar a contagem para oferecer pães quentinhos e não queimados. Como posso descobrir quantos pães saem em cada fornada, sem contar de um em um, sendo que em cada fornada saem 5 formas com 4 pãezinhos cada?”

(Tia Nastácia)

QUARTA-FEIRA (12/08)

LEITURA DIÁRIA: O Sítio do Pica Pau Amarelo (O texto está logo abaixo)

ARTE

Explore toda a sua criatividade e realize a atividade da aula de arte. Clique aqui: [Arte](#)

GEOGRAFIA

Taubaté

Taubaté é um município brasileiro no interior do estado de São Paulo, localizado na região do Vale do Paraíba, a 130km da capital do estado de São Paulo. Tradicional município paulista, desempenhou papel importante na evolução histórica econômica do país.

Responda em seu caderno:

a) Qual nome do nosso país?

R: _____

b) Qual estado do nosso país em que está localizado o município de Taubaté?

R: _____

Complete as frases com as palavras :País, estado, região Sudeste e cidade.

a) Brasil é nosso _____.

b) São Paulo é um _____ do Brasil.

c) O estado de São Paulo faz parte da _____ do Brasil.

d) Taubaté é uma _____ do estado de São Paulo.

Clique no link abaixo e observe o mapa do Brasil.

<https://s1.static.brasi Escola.uol.com.br/be/arquivos/mapa-brasil.pdf>

Agora assinale a alternativa que indique os estados que fazem fronteiras com o estado de São Paulo.

- () Goiás , Minas Gerais , Rio de Janeiro , Bahia
- () Santa Catarina, Mato Grosso do Sul, Rio de Janeiro, Minas Gerais
- () Paraná, Minas Gerais, Mato Grosso do Sul, Rio de Janeiro
- () Paraná, Mato Grosso do Sul, Tocantins, Rio de Janeiro

LÍNGUA PORTUGUESA

O Sítio do Pica Pau Amarelo

O Sítio do Pica Pau Amarelo fica longe das cidades e da poluição. Lá, as pessoas vivem aventuras fantásticas. Dona Benta, uma velhinha simpática, gosta de **contar** fabulosas histórias e **brincar** com seus netos Pedrinho e Narizinho. O menino adora aventuras e caçadas. A menina gosta muito de ouvir histórias.

No sítio, existe uma boneca de pano, muito curiosa, travessa e tagarela que se chama Emília. Ela vive correndo e gritando para lá e para cá. A boneca foi criada por Tia Nastácia, a cozinheira do sítio. Ela é uma senhora muito religiosa e adora contar histórias folclóricas.

Com essa turma, você conhece personagens folclóricos, como o saci, a Mula-sem-cabeça, o Curupira e a Iara, e viaja pelo mundo inteiro, pelo tempo e pelo espaço sideral.

__ Monteiro Lobato

<https://www.passeidireto.com/arquivo/67137955/sequencia-didatica-sitio-do-pica-pau-amarelo-monteiro-lobato-dia-do-livro-infant>

- 2) Imagine como é este lugar e represente-o por meio de desenho.
- 3) Qual o título do texto? Quem é o autor?
- 4) Quem mora no sítio?
- 5) Quem fez Emília?
- 6) Retire do texto os nomes dos principais personagens e escreva a característica de cada um deles, ou do que eles gostam ou fazem.

Ex: Dona Benta - velhinha simpática

- 7) No texto há duas palavras em destaque. Elas são verbos.

Lembre-se que verbo é a palavra que indica:

a) Ação

Ex: Os pássaros **voam**.

b) Estado

Ex: Ela **está** feliz.

c) **Fenômeno da natureza**

Ex: Ontem Choveu bastante.

Agora conjugue-os como no exemplo abaixo.

Ex: Verbo pular.

EU pulo

Eu conto

Eu brinco

Tu pulas

Ele pula

Nós pulamos

Vós pulais

Eles pulam

QUINTA-FEIRA (13/08)

LEITURA DIÁRIA: Trava língua.

Atrás da pia tem um prato

Um pinto e um gato

Pinga a pia, apara o prato

Pia o pinto e mia o gato.

EDUCAÇÃO FÍSICA

Se exercite! Aproveite para se movimentar bastante na aula preparada para você. Clique aqui: [Educação física](#)

CIÊNCIAS

Chamamos de **Mananciais** as fontes de água ou reservas hídricas, utilizadas no abastecimento público. Podem ser superficiais, como rios, lagos, riachos, represas, ou subterrâneos como arquipélagos e lençóis subterrâneos.

A **proteção dos mananciais** é muito importante para garantir a quantidade e a qualidade de água para toda a população

Clique o link abaixo do livro de Ciências e responda em seu caderno a questão 6 da página 70. Em nosso grupo, iremos conversar sobre esse tema.

<https://emefmarleciene.files.wordpress.com/2020/08/5-ano-ciencias.pdf>

Em seu caderno relacione as colunas:

(a) Fontes de águas ou reservas hídricas

() Superficiais

(b) Aquíferos e lençóis subterrâneo.

() Mananciais

(c) Rios, lagos, riachos e represas.

() Subterrâneos

MATEMÁTICA



PROBLEMINHAS

Dona Benta contou para as crianças algumas histórias do folclore e elas ficaram tão curiosas que quiseram saber mais. Resolveram então fazer um piquenique e convidaram o Saci e a Cuca para que contassem um pouco mais sobre as lendas.

Para organizar o piquenique providenciaram os seguintes itens:

10 GARRAFAS DE SUCO (2 LITROS CADA)
5 GARRAFINHAS DE IOGURTE (200ML CADA)
50 PÃES
3 KG DE MORTADELA
2 KG DE MUÇARELA
5 BOLOS DE CHOCOLATE
10 GARRAFAS DE REFRIGERANTE (1 LITRO CADA)
1 PACOTE DE COPO DESCATÁVEL
3 CESTAS DE FRUTAS (10 UNIDADES DE CADA)

Mas tiveram dúvidas na relação de quantidade, então ajude-os a resolver os problemas a seguir, selecionando a alternativa correta:

1. Pedrinho foi ao mercado e comprou as 10 garrafas de suco. Olhe a lista e calcule quantos litros ele comprou?

- A) 2 litros
- B) 10 litros
- C) 20 litros
- D) 30 litros



2. Narizinho comprou as 10 garrafas de refrigerante. De acordo com a lista, quantos litros de refrigerante ela comprou?

- A) 10 litros
- B) 15 litros
- C) 20 litros
- D) 25 litros



3. O iogurte já tinha na geladeira e tia Nastácia colocou na cesta 5 garrafinhas. Quantos ml de iogurte levaram no total?

- A) 500 ml
- B) 1.000 ml
- C) 2.000 ml
- D) 3.000 ml



4. Visconde e Emília foram a padaria comprar a mortadela, que custa R\$ 20,00 o quilo. Quanto eles gastaram para comprar a quantidade de mortadela que estava na lista?

- A) R\$ 20,00
- B) R\$ 40,00
- C) R\$ 60,00
- D) R\$ 80,00



5. Quando iam saindo da padaria Emília lembrou que ainda faltava comprar a muçarela. Os 2 kg de muçarela custaram no total R\$ 52,00. Ela pagou com as notas abaixo. Quando recebeu de troco?



- A) R\$ 15,00
- B) R\$ 18,00
- C) R\$ 20,00
- D) R\$ 28,00

6. Tia Nastácia preparou as 3 cestas com frutas. De acordo com a lista, quantas frutas eles levaram para o piquenique?

- A) 10 frutas
- B) 20 frutas
- C) 30 frutas
- D) 40 frutas



7. Durante o piquenique Pedrinho mostrou seu álbum de fotos, que ele tirou durante as suas aventuras pela floresta. Observe as imagens e identifique corretamente de que ângulo o Pedrinho tirou as fotos.

1



2



3



- A) Vista de baixo, vista de frente, vista de cima.
- B) Vista de cima, vista de frente, vista de baixo.
- C) Vista de frente, vista de baixo, vista de cima.
- D) Vista de frente, vista de cima, vista de baixo.

SEXTA –FEIRA (14/08)

LEITURA DIÁRIA: Ouvir a música: Emília (Baby Consuelo)

<https://www.youtube.com/watch?v=vYcHA-1kT94>

LÍNGUA PORTUGUESA

Hoje iremos conhecer dois personagens do sítio: a boneca de pano Emília e a Narizinho.

Emília

Feita de uma saia velha da tia Nastácia, a Emília era só uma boneca até tomar as pílulas falantes do Doutor Caramujo. Tagarela desde então, ela vive a dar ideias, a inventar palavras e a questionar tudo.

A Emília tem uma canastrinha, um tipo de baú, que ganhou da Tia Nastácia onde guarda as miudezas que encontra pela frente, como caquinho de louça, mosca morta, alfinete...

Narizinho

Narizinho, a dona do nariz arrebitado, chama-se Lúcia Encerra Bodes de Oliveira e tem oito anos. Neta de Dona Benta e prima de Pedrinho, a menina mora no Sítio do Pica Pau Amarelo e adora pescar e subir em árvores.

Sua melhor amiga é a boneca Emília.

<https://www.passeidireto.com/arquivo/67137955/sequencia-didatica-sitio-do-pica-pau-amarelo-monteiro-lobato-dia-do-livro-infant>

- 8) Quem são as personagens dos textos acima?
- 9) Desenhe esses personagens.
- 10) Encontre nos textos uma palavra:
 - a) Com uma sílaba:
 - b) Com duas sílabas:
 - c) Que esteja no diminutivo:
 - d) Nome de animal:
 - e) Nome de pessoa:
 - f) Terminada com R:
 - g)

MATEMÁTICA

1 – Coloque os números a seguir, conforme seu valor posicional e em ordem crescente:

413264 – 85326 – 41758 – 13457 – 85963 – 26784 -569843 - 34789

CENTENA DE MILHAR	DEZENAR DE MILHAR	UNIDADE DE MILHAR	CENTENA	DEZENA	UNIDADE

SEGUNDA-FEIRA (17/08)

LEITURA DIÁRIA: O que é, o que é? Mesmo atravessando o rio não se molha.

LÍNGUA PORTUGUESA

Faça a leitura da música abaixo (se puder ouvi-la:

https://www.youtube.com/watch?v=RYcbf_9Uevs)

PEDRINHO

Jota quest

Ele a imaginava
Que era o rei soldado herói pirata
E domador
Era o que queria ser
Porque era um sonhador

Ele acreditava em dragão, bruxa, saci
Cavalo voador
Via o que queria ver
Porque era um sonhador
E o pica pau amarelo
Mundo que escolheu
Era assim como um castelo seu

Ele viajava
Era trem, submarino, avião, vapor
Ia onde queria ir
Porque era um sonhador

E ao Pica Pau Amarelo retornava então
Pois não há mundo mais belo não

Ele se encantava
Pois no sítio há tanto bicho

Mato, fruta e flor
Ele então só quer crescer
Para o mundo exterior
Percorrer

1) Enumere os versos de acordo com a estrofe da música:

- () Era o que queria ser
- () Mundo que escolheu
- () Ele viajava
- () Para o mundo exterior

2) Que tipo de texto é este?

3) A palavra BRUXA é escrita com X e tem o som de CH. Vamos conhecer outras palavras escritas com X, mas com outros sons?

O X e seus diferentes sons			
X com som de CH	X com som de Z	X com som de CS	X com som de S
Lixo	Existem	Oxigênio	Próximo

Escreva 3 outras palavras escritas com X e com:

- a) Com som de CH:
- b) Com som de S:
- c) Com som de Z:
- d) Com som de CS:

MATEMÁTICA

3- Resolva os cálculos a seguir:

A) $12789 + 45987 =$

E) $57683 \times 7 =$

B) $78521 + 58932 =$

F) $75432 \times 24 =$

C) $94327 - 54324 =$

G) $4729 : 26 =$

D) $7532 - 3478 =$

H) $4889 : 8 =$

TERÇA-FEIRA (18/08)

LEITURA DIÁRIA: Vamos conhecer um pouco sobre Pedrinho?

Pedrinho

Neto de Dona Benta, primo de Narizinho, ele tem dez anos e mora na cidade. Por isso, só visita o sítio durante as férias. Esperto e corajoso, vive em busca de aventuras no Capoeirão e sabe tudo sobre a onça pintada.

<https://www.passeidireto.com/arquivo/67137955/sequencia-didatica-sitio-do-pica-pau-amarelo-monteiro-lobato-dia-do-livro-infant>

INGLÊS

A professora de inglês também preparou atividades! Você as encontrará aqui: [Língua inglesa](#)

HISTÓRIA

Observe essas imagens:

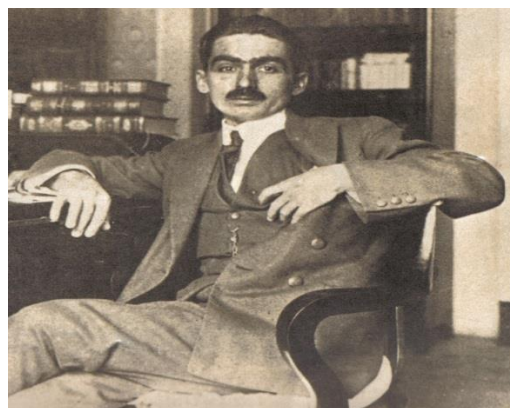

[PINTEREST](#)
[GLOBO](#)

[REVISTA GALILEU - O](#)

Essas pessoas, retratam as vestimentas das pessoas no final do século XVIII e início do século XX.

Esse período da moda brasileira, marca também a História do Brasil: o início e o fim da República Velha chamada café com leite, conhecida pela alternância de mineiros e paulistas na Presidência.

Agora responda:

1) Nessa época, as pessoas tinham igualdade social, isso é, todos conseguiam acompanhar a moda e tinham as mesmas condições? O que acontecia no passado em relação a desigualdade que continua até os dias de hoje?

2) Pesquise no Google: [Política do Café com leite](#). Explique o que compreendeu ao ler sobre essa forma de alternância de poder.

MATEMÁTICA

Antes de responder as próximas questões assista o vídeo abaixo:

<https://youtu.be/SnN0as5s7KE>

Nas expressões numéricas aparecem adições, subtrações, multiplicações e divisões.

Todas as operações podem acontecer em uma única expressão.

Para resolver as expressões numéricas utilizamos alguns procedimentos:

Se em uma expressão numérica aparecer as quatro operações, devemos resolver a **multiplicação ou a divisão primeiramente**, na ordem em que elas aparecerem e somente depois a adição e a subtração, também na ordem em que aparecerem.

EXEMPLO: $138 - 15 \times 6 + 31 + 60 \times 2$
 $138 - 90 + 31 + 120$
 $48 + 31 + 120 = 199$

1) Resolva as expressões abaixo:

A) $48 + 36 - 46 =$

C) $164 - 47 \times 34 =$

B) $195 - 46 + 27 =$

D) $26 \times 58 - 39 =$

C)

QUARTA-FEIRA (19/08)

LEITURA DIÁRIA: Em férias

Em férias

Quando, naquela tarde, Pedrinho voltou da escola e disse a Dona Tonica que as férias iam começar, a boa senhora perguntou:

__ E onde você quer passar as férias deste ano, Pedrinho?

O menino botou a mão na cintura, rindo-se de tamanha ingenuidade.

__ Que pergunta, mãe! Pois onde mais, senão no sítio do Pica Pau Amarelo.

Pedrinho não podia compreender férias passadas em outro lugar que não fosse o Sítio, em companhia de Narizinho, do Marquês de Rabicó, do Visconde de Sabugosa e da Emília.

Dona Benta era a melhor das avós; Narizinho, a mais elegante das primas; Emília, a mais maluquinha de todas as bonecas: o Marquês de Rabicó, o mais Rabicó de todos os

EMEF Marleciene Priscila Presta Bonfim – 10/08 a 21/08/2020 – 5º ano
marqueses, e o Visconde, o mais “cômodo” de todos os Viscondes. Havia ainda Tia
Nastácia, a melhor quituteira deste e de todos os mundos que existem.

<https://www.passeidireto.com/arquivo/67137955/sequencia-didatica-sitio-do-pica-pau-amarelo-monteiro-lobato-dia-do-livro-infant>

ARTE

Explore toda a sua criatividade e realize a atividade da aula de arte. Clique aqui: [Arte](#)

GEOGRAFIA



FONTE: <https://www.todamateria.com.br/zona-rural-e-zona-urbana/>

CIDADE – ZONA URBANA

CAMPO – ZONA RURAL

Pedrinho, neto de Dona Benta, mora na cidade. Por isso, só visita o sítio durante as férias.

A cidade faz parte da ocupação do espaço Urbano.

Narizinho, a dona do nariz arrebitado, chama-se Lúcia e tem oito anos. A menina mora no Sítio do Pica Pau Amarelo e adora pescar e subir em árvores.

O Campo faz parte da ocupação do espaço Rural.

Escreva:

LADO POSITIVO DE MORAR NA ZONA RURAL:

LADO NEGATIVO DE MORAR NA ZONA RURAL:

LADO POSITIVO DE MORAR NA ZONA URBANA:

LADO NEGATIVO DE MORAR NA ZONA URBANA:

LÍNGUA PORTUGUESA

- Observe o texto da leitura diária de hoje:

- 1) Quando a mãe de Pedrinho disse que as férias iriam começar, ele voltava de onde?
- 2) Onde ele queria passar as férias?
- 3) Quais seriam as companhias que ele teria lá no sítio?
- 4) Enumere os parágrafos do texto e copie apenas o 3º parágrafo.

QUINTA-FEIRA (20/08)

LEITURA DIÁRIA: Você sabe o que são provérbios?

Provérbios e Ditados são frases curtas que têm a função social de aconselhar e advertir, ao mesmo tempo que transmitem ensinamentos. Alguns deles possuem rimas, recurso que facilita a memorização.

LÍNGUA PORTUGUESA

Complete os provérbios abaixo.

FOLCLORE - PROVÉRBIOS

A. Complete os provérbios:

1. Quem casa
2. Quem com ferro fere.....
3. Quem diz o que quer
4. Quem cala
5. Quem avisa



Se exercite! Aproveite para se movimentar bastante na aula preparada para você. Clique aqui:
[Educação física](#)

CIÊNCIAS/ LÍNGUA PORTUGUESA

Solo e sua proteção

Lembrete: As rochas muitas vezes são cobertas por uma mistura de restos de seres vivos, fragmentos de rochas, ar e água. Essa mistura é o que chamamos de solo.

Os solos levam muitos anos para se formar e estão sempre mudando.

Existem vários tipos de solos, entre eles temos:

Arenoso: composto com a maior parte de areia;

Argiloso: composto com a maior parte de argila;

Calcário: composto por calcário;

Humoso: por seres em decomposição.

Agora em seu caderno ilustre cada tipo de solo.

Clique no link abaixo e veja a reportagem que teve sobre Taubaté e a preservação do solo do Parque Itaim.

<https://www.taubate.sp.gov.br/noticias/preservacao-do-parque-do-itaim-e-celebrada-no-dia-mundial-do-solo/>

Responda em seu caderno:

- a) De acordo com a reportagem do link, a que se deu a recuperação do solo do Parque de Itaim da cidade de Taubaté?
- b) Escreva com suas palavras: Por que é importante protegermos o solo?
- c) Escreva em seu caderno uma lista de atitudes que devemos ter para proteger o meio ambiente

MATEMÁTICA

Expressões numéricas

- 1) Pedro tinha 25 cartinhas, brincando com Mateus ele perdeu 8 na primeira rodada, ele ganhou 10 na próxima. Com quantas cartinhas Pedro ficou no final da brincadeira? Represente e responda a questão acima utilizando uma expressão numérica.
- 2) A professora já tinha um saco com 12 balas, ela comprou mais um pacote com 50. Ela vai distribuir essas balas para 38 alunos. Quantas balas vão sobrar? Represente e responda a questão acima utilizando uma expressão numérica.

SEXTA – FEIRA (21/08)

LEITURA DIÁRIA: vamos ler o trava língua abaixo?

DESINQUIVINCAVACADOR DAS CARAVELARIAS DESINQUIVINCAVACARIA
AS CAVIDADES QUE DEVERIAM SER DESINQUIVINCAVACADAS.

LÍNGUA PORTUGUESA

Leia o pequeno texto sobre Dona Benta.

DONA BENTA

Dona Benta Encerrabodes de Oliveira, seu nome completo, é uma mulher idosa que possui dois netos, Lúcia (Narizinho) e Pedrinho. Ela tem mais de sessenta anos e é muito sabida, pois gosta muito de ler e está sempre ensinando coisas novas aos netos e informando-os sobre a cultura do Brasil e do mundo. Solitária, mora apenas com Tia Nastácia e sua neta Narizinho e os bichos do sítio, recebendo a visita de Pedrinho, que mora na cidade grande, sempre que este tira férias da escola. Viúva de um grande senhor do engenho, sua paixão são os livros. (Ela é inspirada na avó Anacleto de Monteiro Lobato).

<https://www.passeidireto.com/arquivo/67137955/sequencia-didatica-sitio-do-pica-pau-amarelo-monteiro-lobato-dia-do-livro-infant>

- 1) Quem é Dona Benta?
- 2) O que ela gosta de fazer?
- 3) Você acredita que o hábito de leitura seja importante? Por quê?
- 4) Substantivo primitivo é a palavra que dá origem a outros substantivos, que chamamos de substantivos derivados.

Observe que da palavra Flor, podemos formar outras palavras como: florista, florada.

Continue a atividade abaixo, escrevendo na coluna adequada.

Substantivo primitivo	Substantivo derivado
a) Boi	
b) Bicho	
c) Mar	

- 5) No texto tem uma palavra em destaque. Esta palavra é um verbo.



De acordo com a terminação, os verbos reúnem-se em três grupos chamados conjugações verbais. Veja.

- 1ª Conjugação_ são os verbos terminados em AR.
- 2ª Conjugação_ são os verbos terminados em ER.
- 3ª Conjugação_ são os verbos terminados em IR.
- Obs: O verbo Por, faz parte da segunda conjugação, pois vem do latim “POER”.

a) Faça uma lista com 5 verbos de cada conjugação.

MATEMÁTICA/ GEOGRAFIA

Hoje iremos realizar algumas atividades do livro EMAI/Ler e escrever. Fique tranquilo, nós iremos conversar sobre essas atividades. Qualquer dúvida, procure a professora. Vamos fazer juntos as páginas 13, 14, 18, 19 e 21. Iremos rever mapas e retomar estudos sobre o Sistema de Numeração Decimal.

AS ATIVIDADES ADAPTADAS PARA OS NOSSOS ALUNOS DA EDUCAÇÃO ESPECIAL E ATIVIDADES ELABORADAS PELAS PROFESSORAS MIRIAM E ELAINE (AEE) DEVEM SER RETIRADAS NA ESCOLA.